

# COMMUNAUTE DE COMMUNES DU BOUZONVILLOIS

## CONSTRUCTION D'UN CENTRE AQUATIQUE



DCE	<b>CARNET DE MENUISERIE BOIS</b>	60
JUIN 2016		

MAITRE D'OUVRAGE	COMMUNAUTE DE COMMUNES DU BOUZONVILLOIS 3 BIS, RUE DE FRANCE – BP 90019 57320 BOUZONVILLE	TEL : 03.87.21.00.99 FAX : 03.87.74.78.37 bernard.foulligny@orange.com
A.M.O.	SARL MISSION H2O 13, RUE VICTOR HUGO 92240 MALAKOFF	TEL : 01.49.12.87.65 FAX : 09.72.30.78.51 sdauert@missionh2o.fr
MAITRE D'OEUVRE	BVL ARCHITECTURE 66, RUE DE SEVRES 75007 PARIS	TEL : 01.56.58.52.30 FAX : 01.56.58.52.31 bvl@bvlarchitecture.com
ARCHITECTE ASSOCIE	SARL CARINE ARCHITECTURE 14, AVENUE DES ROSES 57150 CREUTZWALD	TEL : 03.87.29.57.30 FAX : 06.82.14.43.68 kaczmarek.carine@orange.com
BUREAU D'ETUDE T.C.E.	SECA REGION EST ZAC DE LA BELLE FONTAINE, 400 RUE DE L'ETANG 57155 MARLY	TEL : 03.87.55.57.77 FAX : 03.87.55.98.35 mehdi.zerilli@groupe-seca.com
ECONOMIE	JEAN-CLAUDE BRAGEOT 45/47 AVENUE CARNOT 94230 CACHAN	TEL : 01.49.69.16.32 FAX : 01.49.69.16.31 brageot.economiste@orange.fr
ACOUSTICIEN	JEAN-PAUL LAMOUREUX 4 BIS, RUE SIMONET 75013 PARIS	TEL : 01.45.65.23.64 FAX : 01.45.65.37.25 jp-lamoureux-acoustic@wanadoo.fr
BUREAU DE CONTRÔLE	QUALICONULT 4, ALLEE DE VINCENNES 54500 VANDOEUVRE LES NANCY	TEL : 03.83.93.59.80 FAX : 03.83.93.59.81 Nancy.qc@qualiconsult.fr
COORDONNATEUR SPS	ELYFEC SPS – Agence EST 3 RUE DES FRERES LUMIERES 67201 ECKBOLSHEIM	TEL : 03.88.77.21.14 FAX : 03.88.77.92.56 m.mougenot@elyfec-sps.fr

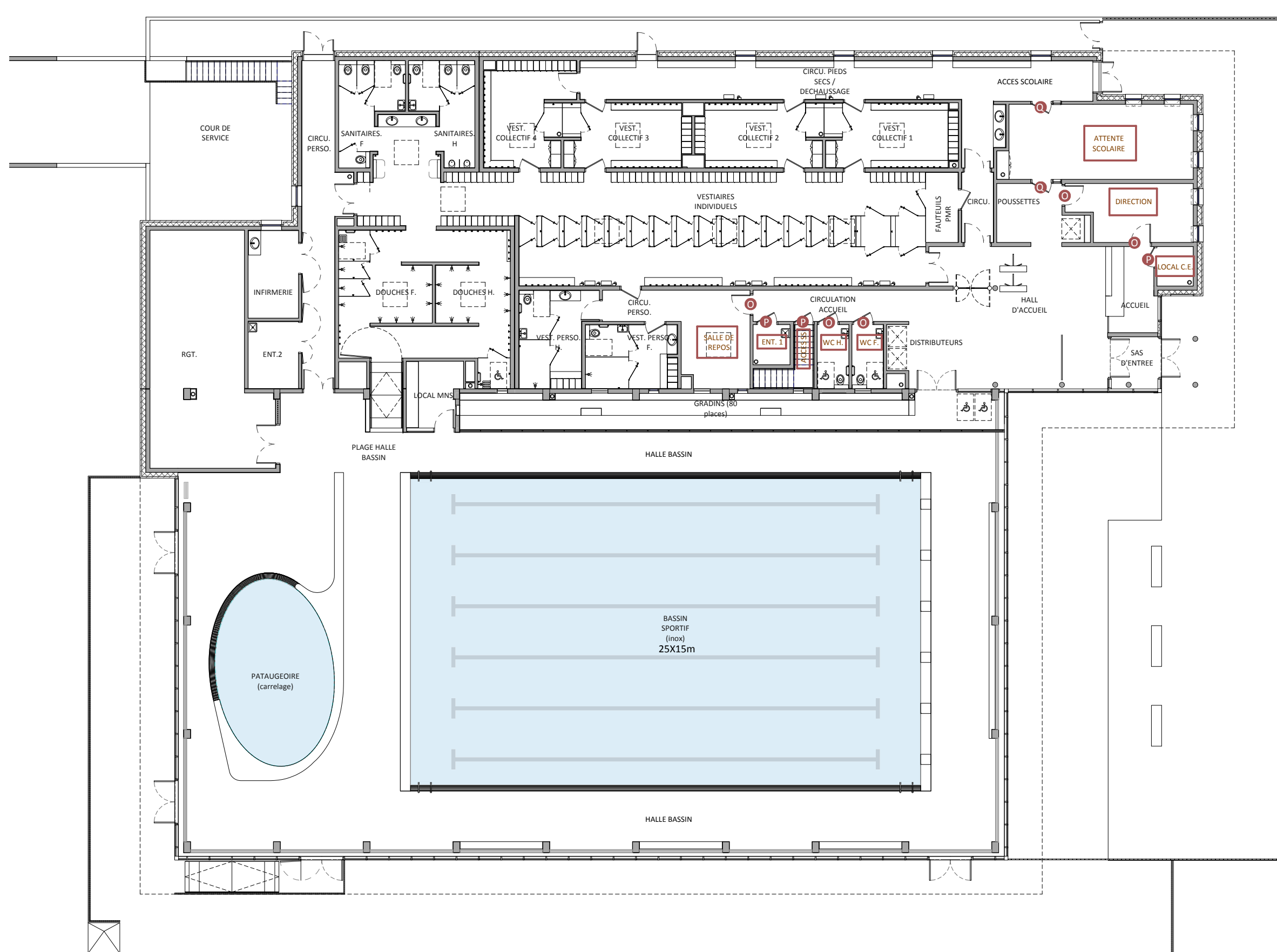

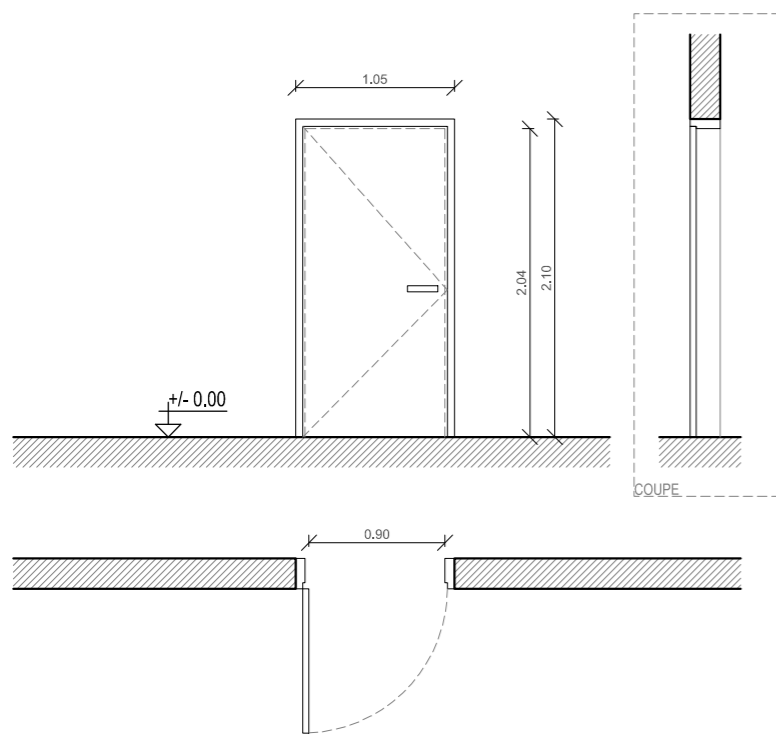

**O** Porte Bois  
passage 90cm - PF 1/2H  
5 unités

Sanitaire H et F Public (x2)  
Direction (x2)  
Salle de repos du perso (x1)

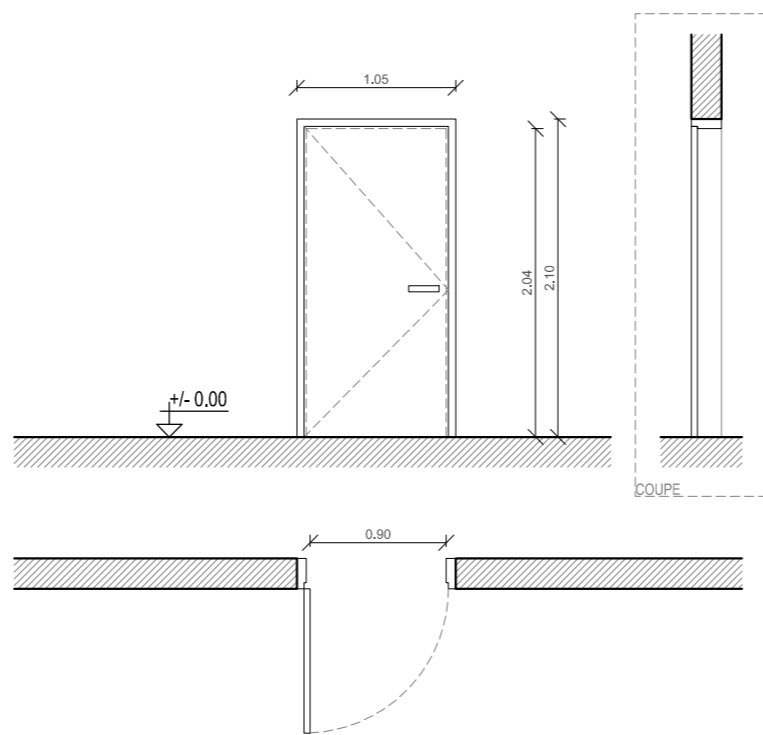

**P** Porte Bois  
passage 90cm - CF 1/2H  
3 unités

Local Commandes Electriques (derrière accueil) (x1)  
Accès Sous-sol (x1)  
Entretien 1 (x1)

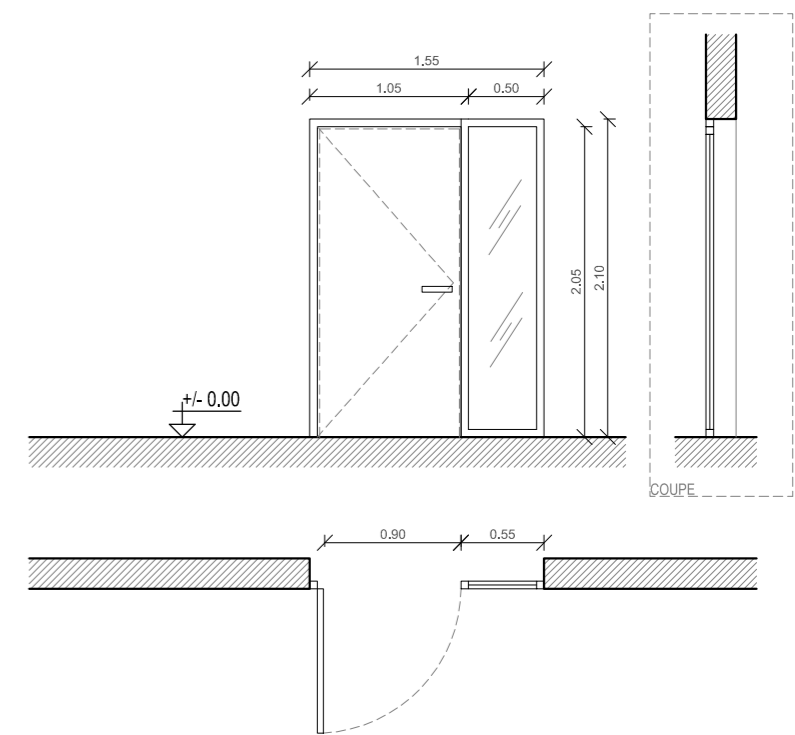

**Q** Ensemble menuisé bois + vitrage claire:  
Porte pleine passage 90cm + châssis fixe vitré  
CF 1/2H  
2 unités

Attente scolaire (x2)